

Materiál na rokovanie  
Mestského zastupiteľstva  
hlavného mesta SR Bratislavy  
dňa **10.12. 2015**

**Návrh**

**na zverenie pozemkov v Bratislave, k.ú. Devínska Nová Ves, do správy mestskej časti  
Bratislava - Devínska Nová Ves, pod budovou detských jasí, materskej školy, základnej  
školy a pod komunikáciou**

---

**Predkladateľ:**

Mgr. Martin Maruška, v. r.  
riaditeľ magistrátu

**Zodpovedný:**

Ing. Miroslav Bialko, v. r.  
riaditeľ sekcie správy nehnuteľností

**Materiál obsahuje:**

1. Návrh uznesenia
2. Dôvodovú správu
3. Žiadosť
4. Snímky z mapy 6x
5. LV 4x
6. Protokol
7. Výpis z komisie MsZ
8. Uznesenie MsR č. 224/2015 z 26. 11. 2015

**Spracovateľ:**

Mgr. Jana Bibeňová, v. r.  
vedúca oddelenia majetkových vzťahov

Mgr. Alexander Molnár, v. r.  
oddelenie majetkových vzťahov

## **NÁVRH UZNESENIA**

Mestské zastupiteľstvo po prerokovaní materiálu

### **schvaľuje**

zverenie pozemkov v Bratislave, k.ú. Devínska Nová Ves, podľa článku 82 ods. 2 Štatútu hlavného mesta SR Bratislavy, do správy mestskej časti Bratislava–Devínska Nová Ves, za účelom scelenia ich správy a údržby, a to:

1) Pozemky registra "C" KN parc. č.

2565/1 - zastavané plochy a nádvoria vo výmere 11 155 m<sup>2</sup>,

2565/2 - zastavané plochy a nádvoria vo výmere 4 117 m<sup>2</sup>,

2565/42 - zastavané plochy a nádvoria vo výmere 650 m<sup>2</sup>,

2565/43 - zastavané plochy a nádvoria vo výmere 3 449 m<sup>2</sup>,

2565/69 - zastavané plochy a nádvoria vo výmere 1 942 m<sup>2</sup>,

2565/70 - zastavané plochy a nádvoria vo výmere 5 337 m<sup>2</sup>,

2565/311 - zastavané plochy a nádvoria vo výmere 311 m<sup>2</sup>,

2) Pozemky registra „E“ KN parc. č.

599/1 – ostatné plochy vo výmere 5 m<sup>2</sup>,

599/2 - ostatné plochy vo výmere 763 m<sup>2</sup>,

s podmienkami:

1. Zverené pozemky nemôže mestská časť previesť do vlastníctva tretích osôb.

2. V prípade, ak mestská časť Bratislava–Devínska Nová Ves prestane pozemky využívať pre uvedené účely, je povinná predmet zverenia vrátiť do priamej správy hlavnému mestu SR Bratislave.

## **Dôvodová správa**

**PREDMET** : Návrh na zverenie pozemkov v Bratislave, k.ú. Devínska Nová Ves, do správy mestskej časti Bratislava - Devínska Nová Ves, pod budovou detských jaslí, materskej školy, základnej školy a pod komunikáciou

**ŽIADATEĽ** : Mestská časť Bratislava–Devínska Nová Ves  
Novoveská 17/A  
843 10 Bratislava

## **ŠPECIFIKÁCIA NEHNUTEĽNOSTI**

### **POZEMKY**

<b><u>parc. č.</u></b>	<b><u>druh pozemku</u></b>	<b><u>výmera v m<sup>2</sup></u></b>	<b><u>LV</u></b>
Pozemky registra „C“ KN parc. č.			
2565/1	zastavané plochy a nádvoria	11 155	2
2565/2	zastavané plochy a nádvoria	4 117	2
2565/42	zastavané plochy a nádvoria	650	2
2565/43	zastavané plochy a nádvoria	3 449	2
2565/69	zastavané plochy a nádvoria	1 942	2
2565/70	zastavané plochy a nádvoria	5 337	2
2565/311	zastavané plochy a nádvoria	311	2
Pozemky registra „E“ KN parc. č.			
599/1	ostatné plochy	5	4172
599/2	ostatné plochy	763	4172.
Spolu:		27 729	

Pozemky registra „C“ KN sú zapísané na LV č. 2 a sú vo vlastníctve hlavného mesta SR Bratislava. Stavby na parcelách č. 2565/1 (ZŠ I. Bukovčana 3) a č. 2565/69 (MŠ M. Marečka 16) sú vo vlastníctve Mestskej časti Bratislava Devínska Nová Ves a sú zapísané na LV č. 2328. Stavba bývalých detských jaslí - obj. K-35, v súčasnosti slúžiaca ako súčasť materskej školy M. Marečka č. 20, ako aj pozemok pod stavbou sú vo vlastníctve hlavného mesta SR Bratislavy. Po zmene evidencie v KN o účele využívania stavby súpisné č. 6021, k.ú. Devínska Nová Ves, bude riešená aj správa tejto stavby.

Pozemky registra „E“ KN sú zapísané na LV č. 4170 vo vlastníctve hlavného mesta SR Bratislavy. Nachádza sa na nich časť komunikácie – chodník na ul. Pod Lipovým, pričom celá komunikácia bola zverená mestskej časti Bratislava – Devínska Nová Ves Protokolom bez čísla zo dňa 23.03.1992.

## **SKUTKOVÝ STAV**

### **Predmet žiadosti**

Predmetom zverenia majetku do správy mestskej časti sú pozemky uvedené v špecifikácii.

### **Dôvod a účel žiadosti**

Mestská časť Bratislava - Devínska Nová Ves žiada zveriť do správy pozemky uvedené v špecifikácii, za účelom scelenia s pozemkami, ktoré má mestská časť v správe, ako aj

z dôvodu, že vlastní stavby na pozemkoch č. 2565/2 – ZŠ I.Bukovčana 3 a č. 2565/69 – MŠ M. Marečka č. 16

Mestská časť Bratislava-Devínska Nová Ves žiada zveriť do správy aj pozemky parc. č. 2565/1, 2565/43, 2565/70 a 2565/311 v k.ú. Devínska Nová Ves, slúžiace ako školský dvor, na ktorom sú prístupové cesty, športoviská, detské ihriská materských škôl a základnej školy.

Pozemky registra „E“ KN par.č. 599/1 a 599/2 žiada zveriť mestská časť do svojej správy z dôvodu, že sa na nich nachádza časť verejnej komunikácie v časti pravého chodníka, pričom komunikácia Pod Lipovým bola v minulosti už mestskej časti zverená.

### **Účel zverenia**

Zjednotenie správy a údržby pozemkov slúžiacich pre predškolské a školské zariadenia a verejnú komunikáciu v časti chodníka.

### **Podmienky zverenia do správy**

Pozemky sa navrhujú zveriť do správy s podmienkami, zabráňujúcimi prevod zverených nehnuteľností na tretie osoby bez súhlasu Hlavného mesta SR Bratislavy, a určujúcimi povinnosť mestskej časti vrátiť správu nehnuteľnosti hlavnému mestu, ak zanikne účel ich zverenia.



Milan Jambor

starosta mestskej časti  
Devínska Nová Ves



MAG0P00FL2EB

OMV

REGISTRATÚLA M. SR BRATISLAVA

21-10-2015	
Podateľ číslo: 304228	Číslo spisu:
Prílohy/lysty:	Vybavuje:

MAG OMV 53 034/2015

V Bratislave 03.08.2015

Č.j: 7183-2028/2015

Vybavuje: Mikulcová

Žiadosť o zverenie pozemkov

Vážený pán primátor,

1) Zápisom **Protokolu č. 01541/2015-UVOP-U00034/15.00** na Okresnom úrade Bratislava, odbore katastrálnom pod č. Z-12187/15 medzi odovzdávajúcim – Slovenským pozemkovým fondom so sídlom na Búdkovej ceste č. 36, 817 15 Bratislava a preberajúcim - Hlavným mestom SR Bratislava, Primaciálne nám. 1, 814 99 Bratislava, sa Hlavné mesto SR Bratislava stalo vlastníkom pozemkov registra „C“KN, ktoré boli zapísané na liste vlastníctva č. 2, a to pozemkov :

- **parc.č. 2565/1-** zastavané plochy a nádvoria, výmera 11 155 m<sup>2</sup>
- **parc.č. 2565/2-** zastavané plochy a nádvoria, výmera 4 117 m<sup>2</sup>
- **parc.č. 2565/42-** zastavané plochy a nádvoria, výmera 650 m<sup>2</sup>
- **parc.č. 2565/43-** zastavané plochy a nádvoria, výmera 3449 m<sup>2</sup>
- **parc.č. 2565/69-** zastavané plochy a nádvoria, výmera 1 942 m<sup>2</sup>
- **parc.č. 2565/70-** zastavané plochy a nádvoria, výmera 5 337 m<sup>2</sup>
- **parc.č. 2565/311-** zastavané plochy a nádvoria, výmera 311 m<sup>2</sup>

Nakoľko na uvedených pozemkoch sa nachádzajú stavby – budovy materských škôlok a základných škôl vo vlastníctve Mestskej časti Bratislava – Devínska Nová Ves, žiadame Vás o ich **zverenie do správy Mestskej časti Bratislava – Devínska Nová Ves.**

2) Hlavné mesto SR Bratislava je vlastníkom komunikácie - ulice Pod Lipovým, zverenej do správy Mestskej časti Bratislava – Devínska Nová Ves. Pozemok pod komunikáciou, t.j. pozemok registra „C“KN parc. č. 2124 s nezaloženým listom vlastníctva, je tvorený z pozemkov registra „E“KN (samotná komunikácia) parc.č.3803/5, 3803/2, 3803/3, pozemky zapísané na liste vlastníctva č. 2237 vo vlastníctve Slovenského pozemkového fondu a z pozemkov registra „E“KN(chodník prislúchajúci ku komunikácii) parc.č. 599/1, 599/2, pozemky zapísané na liste vlastníctva č. 4172 vo vlastníctve Hlavného mesta SR Bratislavy.

Nakoľko predmetný chodník s asfaltovým povrchom je značne poškodený a na mnohých miestach popraskaný, čo spôsobuje problémy predovšetkým matkám s kočíkmi alebo osobám s pohybovými problémami, Mestská časť Bratislava – Devínska Nová Ves plánuje na vlastné náklady vykonať opravu povrchu chodníka, t.j. povrch predmetného chodníka vybudovať zo zámkovej dlažby do štrkopieskového lôžka na makadamový podsyp s bezbariérovou úpravou. Z uvedeného dôvodu žiadame taktiež o **zverenie pozemkov registra „E“ KN parc.č. 599/1- ostatná plocha, výmera 5 m<sup>2</sup>, parc.č. 599/2- ostatná plocha, výmera 763 m<sup>2</sup>, vo vlastníctve Hlavného mesta SR Bratislavy do správy Mestskej časti Bratislava – Devínska Nová Ves.**

Vážený p. primátor, verím, že mojej žiadosti vyhoviete a za skoré vybavenie Vám vopred ďakujem.

S pozdravom



Milan Jambor  
Starosta MČ BA DNV

Vážený pán primátor  
hlavného mesta SR Bratislavy  
JUDr. Ivo Nesrovnal LL.M.  
Primaciálne nám. 1  
814 99 Bratislava

**Zoznam.sk**

p.č. 2565/42, 43, 69, 70 k.ú. Devínska Nová Ves

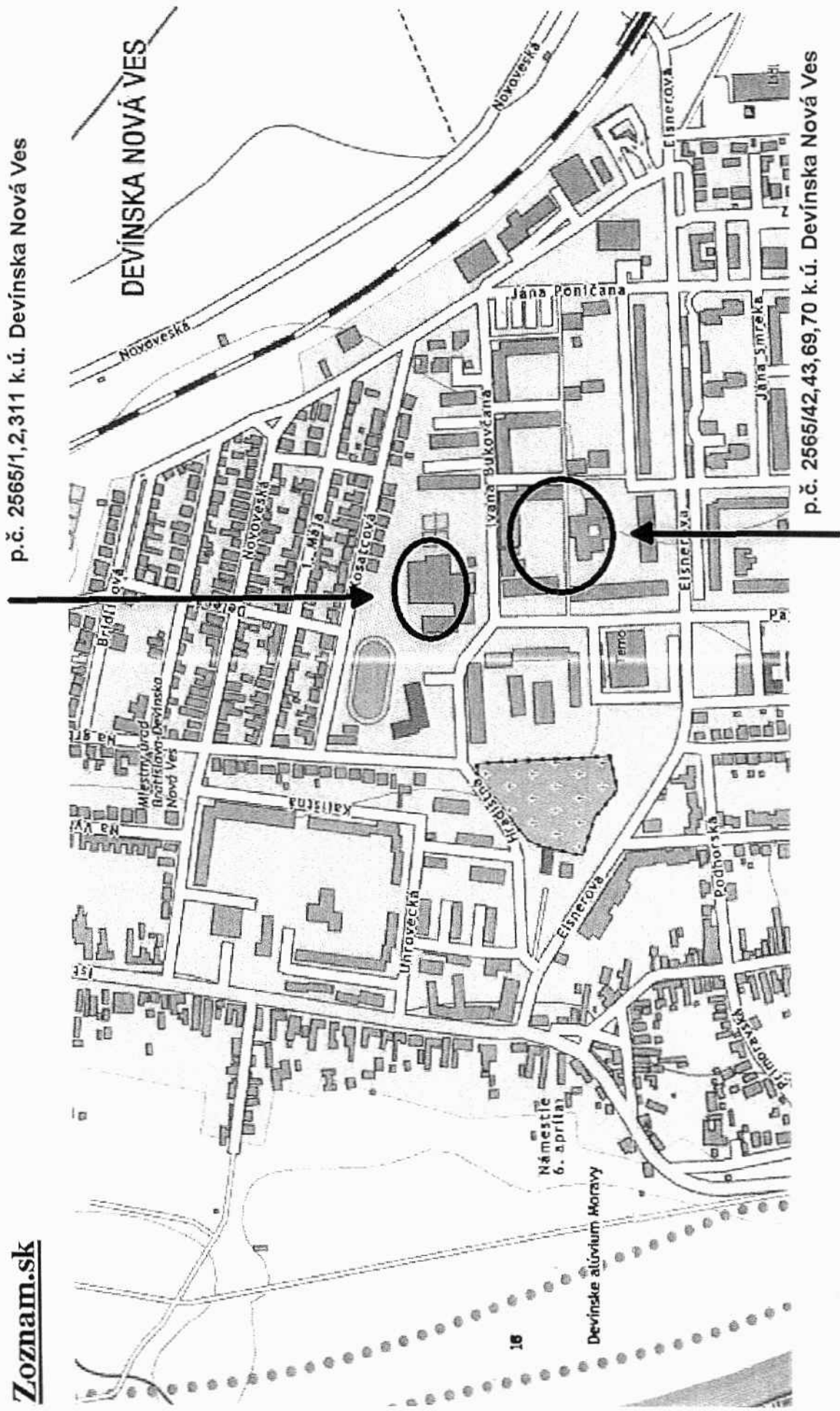

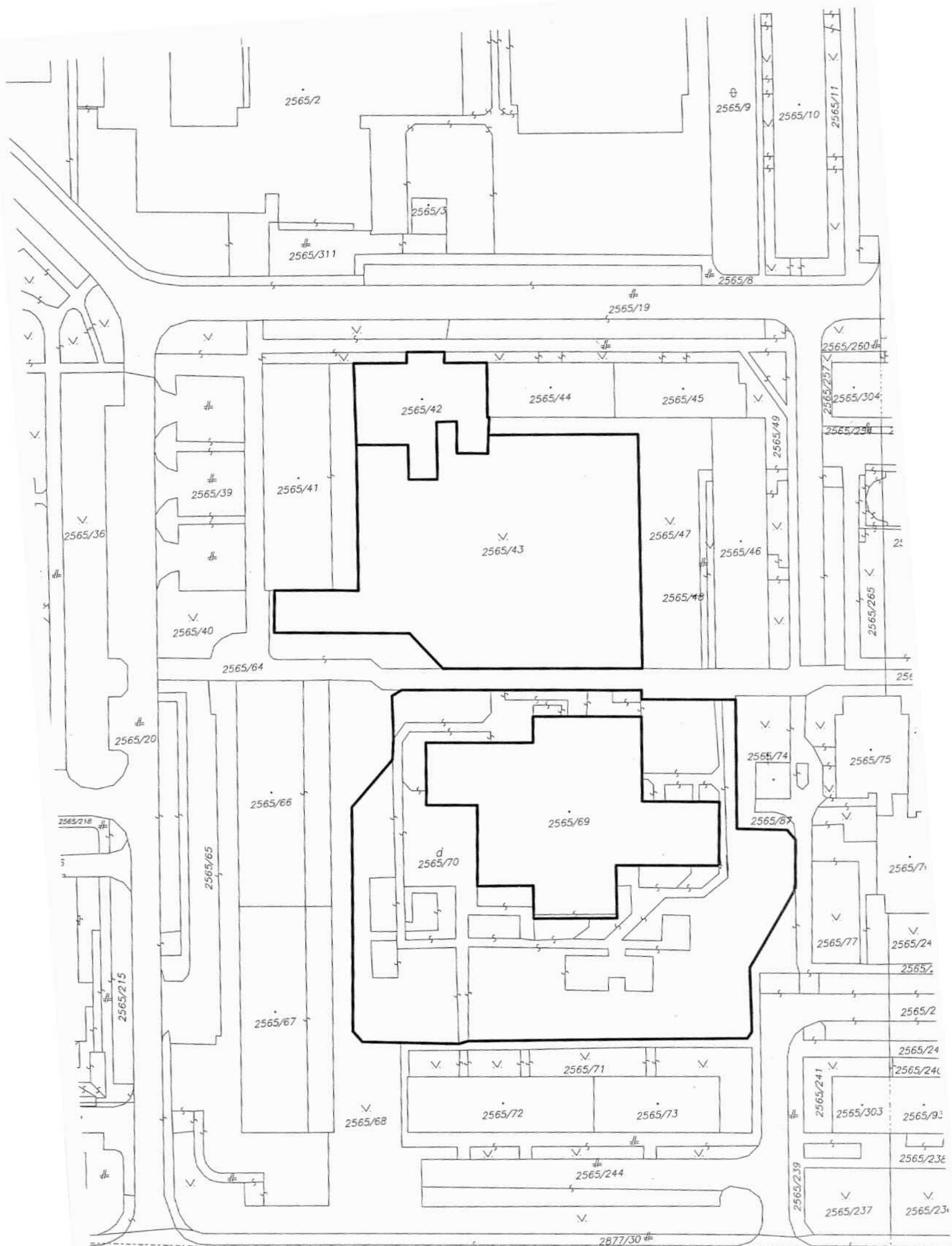



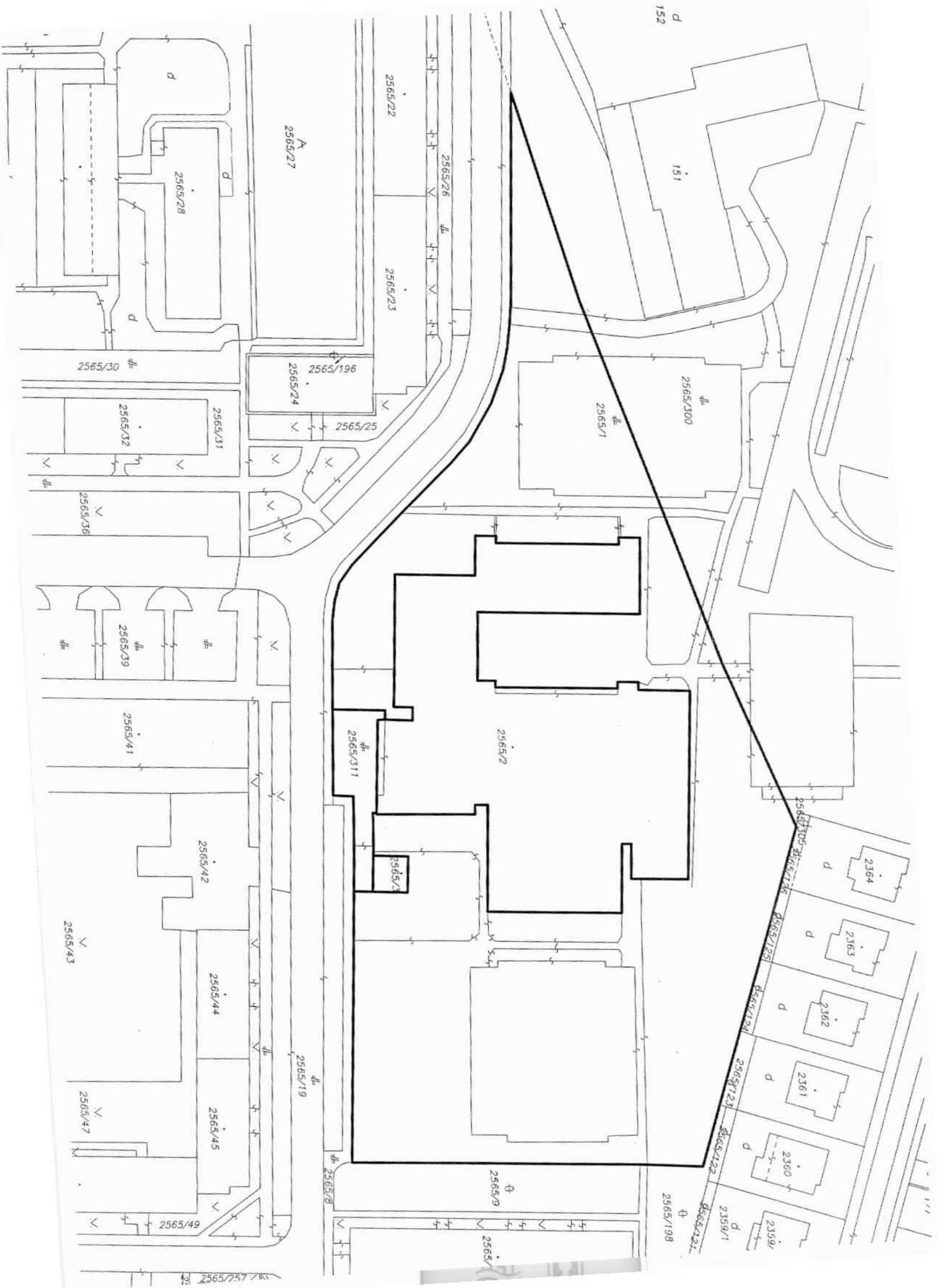

# Mapa.sk

## Zoznam.sk

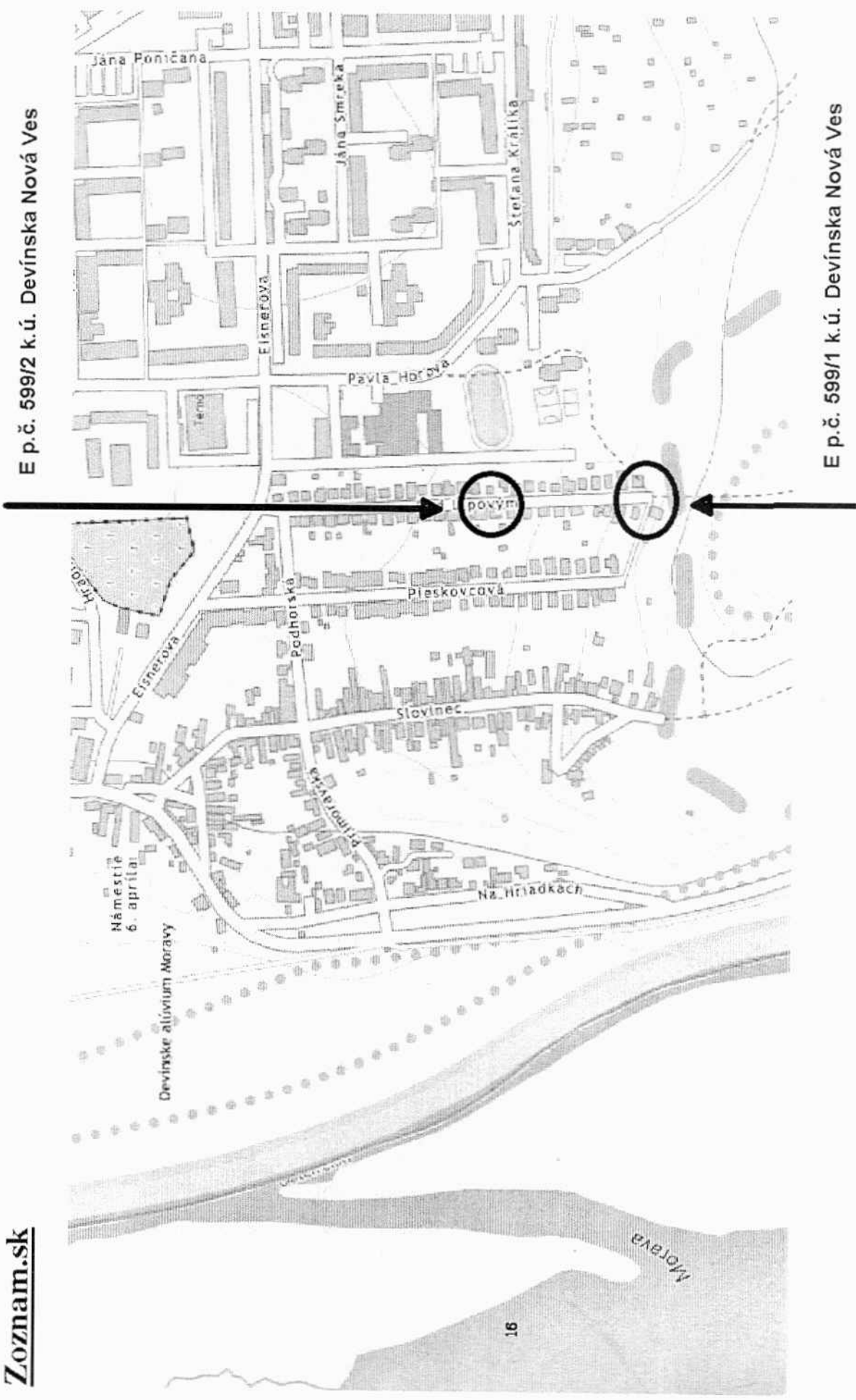

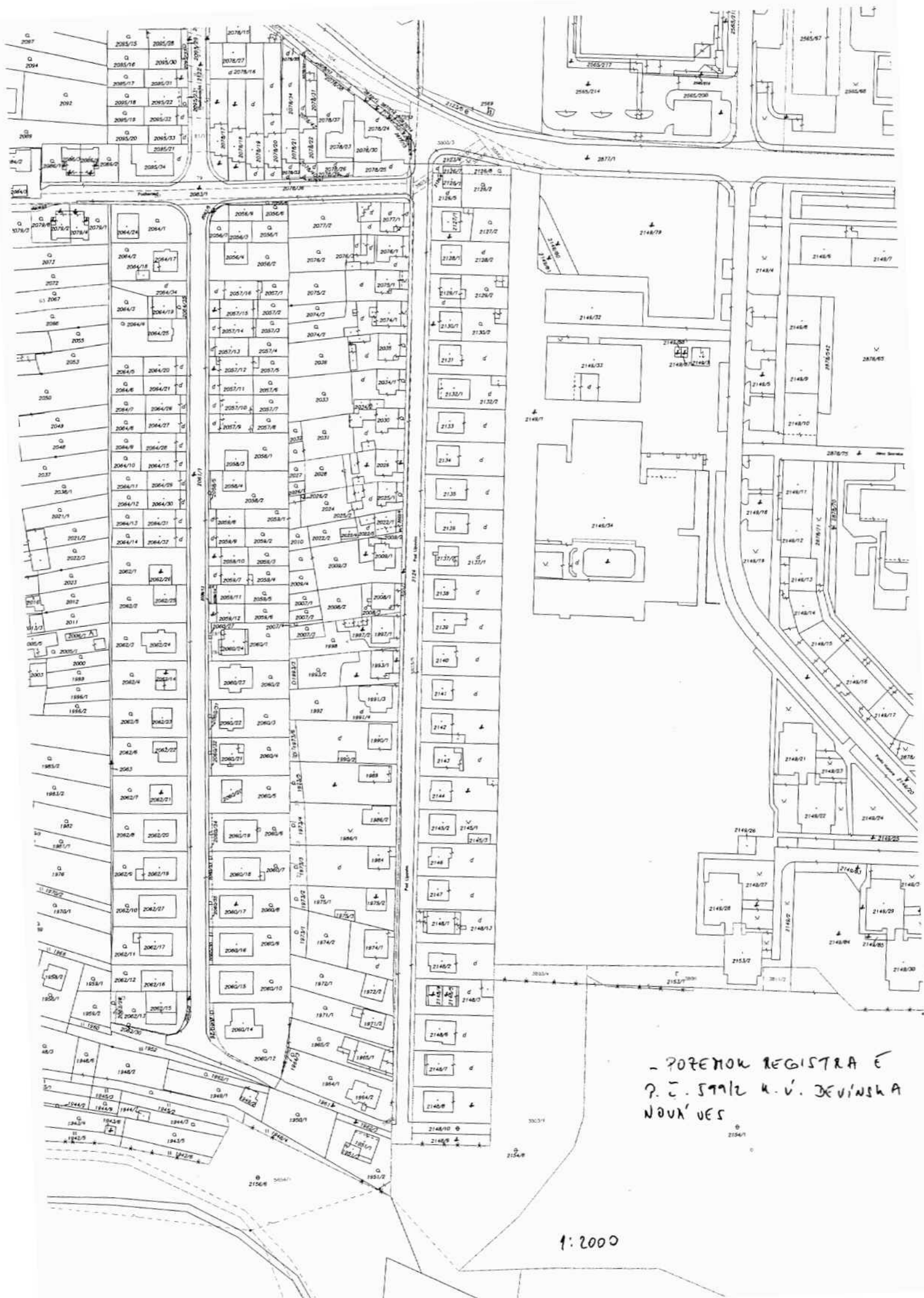

- ПОРЕТОК РЕГИСТРА  
2. 5. 1992 г. Д. В. БЕВИЊА  
НОВИ БЕОГРАД

1:2000

1900/1

2

1964/2

2124

214

# 1962/3

59941

21

1951/1

21

51/3

PORETNÁ REGISTRACE P.Č. 599/1 k.ú.  
DEVÍNSKÁ NOVÁ VES

Q

1:200

1951/2

**VÝPIS Z KATASTRA NEHNUTEĽNOSTÍ**

Okres : 104 Bratislava IV  
 Obec : 529 371 BA-m.č. DEVÍNSKA NOVÁ VES  
 Katastrálne územie: 810 649 Devínska Nová Ves

Údaje aktuálne k : 01.08.2015  
 Dátum vyhotovenia: 08.10.2015  
 Čas vyhotovenia : 11:02:03

**VÝPIS Z LISTU VLASTNÍCTVA č. 2 - čiastočný**

ČASŤ A: MAJETKOVÁ PODSTATA

**PARCELY registra "C" evidované na katastrálnej mape**

Parcelné číslo	Výmera v m2	Druh pozemku	Spôsob využ.p.	Druh chr.n	Umiest. pozemku	Právny vzťah
2565/1	11155	Zastavané plochy a nádvoria	25		1	
2565/2	4117	Zastavané plochy a nádvoria	16		1	5
2565/42	650	Zastavané plochy a nádvoria	15		1	
2565/43	3449	Ostatné plochy	29		1	
2565/69	1942	Zastavané plochy a nádvoria	16		1	5
2565/70	5337	Zastavané plochy a nádvoria	18		1	
2565/311	311	Zastavané plochy a nádvoria	22		1	

Iné údaje:

Stavby na parcelách 2565/2 a 2565/69 sú evidované na LV č. 2328.  
 Stavba na parcele 2565/42 je evidovaná na LV č. 2744.

**\*\*\* Ostatné PARCELY registra "C" nevžiadané \*\*\***

Legenda:

Kód spôsobu využívania pozemku

- 15 - Pozemok, na ktorom je postavená bytová budova označená súpisným číslom
- 16 - Pozemok, na ktorom je postavená nebytová budova označená súpisným číslom
- 18 - Pozemok, na ktorom je dvor
- 22 - Pozemok, na ktorom je postavená inžinierska stavba - cestná, miestna a účelová komunikácia, lesná cesta, poľná cesta, chodník, nekryté parkovisko a ich súčasti
- 25 - Pozemok, na ktorom je postavená ostatná inžinierska stavba a jej súčasti
- 29 - Pozemok, na ktorom je okrasná záhrada, uličná a sídlisková zeleň, park a iná funkčná zeleň a lesný pozemok na rekreačné a poľovnícke využívanie

Kód umiestnenia pozemku

- 1 - Pozemok je umiestnený v zastavanom území obce

Kód právneho vzťahu

- 5 - Vlastník pozemku nie je vlastníkom stavby postavenej na tomto pozemku (pozemkoch)

**PARCELY registra "E" evidované na mape určeného operátu nevžiadané**

**STAVBY nevžiadané**

ČASŤ B: VLASTNÍCI A INÉ OPRÁVNENÉ OSOBY

Por. číslo      Priezvisko, meno (názov), rodné priezvisko, dátum narodenia, rodné číslo (IČO) a miesto trvalého pobytu (sídlo) vlastníka, spoluvlastnícky podiel

Účastník právneho vzťahu: Vlastník

1 Hlavné mesto Slovenskej republiky Bratislava, Primaciálne námestie 1, Bratislava,  
PSČ 814 99, SR

IČO: 00603481

Spoluvlastnícky podiel:

1/1

---

Tituly nadobudnutia nevyžiadané

---

ČASŤ C: ŤARCHY

---

Ťarchy nevyžiadané

---

Iné údaje

---

Iné údaje nevyžiadané

---

## VÝPIS Z KATASTRA NEHNUTEĽNOSTÍ

Okres : 104 Bratislava IV  
 Obec : 529 371 BA-m.č. DEVÍNSKA NOVÁ VES  
 Katastrálne územie: 810 649 Devínska Nová Ves

Údaje aktuálne k : 01.08.2015  
 Dátum vyhotovenia: 08.10.2015  
 Čas vyhotovenia : 11:03:15

## VÝPIS Z LISTU VLASTNÍCTVA č. 2744 - čiastočný

## ČASŤ A: MAJETKOVÁ PODSTATA

## Stavby

Súpisné číslo	Na parcele číslo	Druh stavby	Popis stavby	Druh chr.n.	Umiest. stavby
6120	2565/42	11	Det.jasle-obj.K-35		1

## Iné údaje:

Parcela 2565/42 pod stavbou je evidovaná na LV č. 2.

## Legenda:

## Kód druhu stavby

11 - Budova pre školstvo, na vzdelávanie a výskum

## Kód umiestnenia stavby

1 - Stavba postavané na zemskom povrchu

## ČASŤ B: VLASTNÍCI A INÉ OPRÁVNENÉ OSOBY

Por. číslo      Priezvisko, meno (názov), rodné priezvisko, dátum narodenia, rodné číslo (IČO)  
 a miesto trvalého pobytu (sídlo) vlastníka, spoluvlastnícky podiel

## Účastník právneho vzťahu: Vlastník

1      Hlavné mesto Slovenskej republiky Bratislava, Primaciálne námestie 1, Bratislava,  
 PSČ 814 99, SR

IČO: 00603481

Spoluvlastnícky podiel: 1/1

Tituly nadobudnutia nevyžiadané

## ČASŤ C: ĽARCHY

Bez zápisu.

## Iné údaje

Bez zápisu.



**VÝPIS Z KATASTRA NEHNUTEĽNOSTÍ**

Okres	:	104 Bratislava IV	Údaje aktuálne k :	01.08.2015
Obec	:	529 371 BA-m.č. DEVÍNSKA NOVÁ VES	Dátum vyhotovenia:	08.10.2015
Katastrálne územie:		810 649 Devínska Nová Ves	Čas vyhotovenia :	12:05:36

**VÝPIS Z LISTU VLASTNÍCTVA č. 4172 - čiastočný**

ČASŤ A: MAJETKOVÁ PODSTATA

PARCELY registra "C" evidované na katastrálnej mape nevyžiadané

PARCELY registra "E" evidované na mape určeného operátu

Parcelné číslo	Výmera v m2	Druh pozemku	Umiest. pozemku	Pôvodné k.ú.	Počet p. UO
599/1	5	Ostatné plochy	1		1
599/2	763	Ostatné plochy	1		1

\*\*\* Ostatné PARCELY registra "E" nevyžiadané \*\*\*

Legenda:

Kód umiestnenia pozemku

1 - Pozemok je umiestnený v zastavanom území obce

ČASŤ B: VLASTNÍCI A INÉ OPRÁVNENÉ OSOBY

Por. číslo	Priezvisko, meno (názov), rodné priezvisko, dátum narodenia, rodné číslo (IČO) a miesto trvalého pobytu (sídlo) vlastníka, spoluvlastnícky podiel
------------	---

Účastník právneho vzťahu: Vlastník

1	Hlavné mesto Slovenskej republiky Bratislava, Primaciálne námestie 1, Bratislava, PSČ 814 99, SR
---	--

IČO: 00603481

Spoluvlastnícky podiel: 1/1

Tituly nadobudnutia nevyžiadané

ČASŤ C: ŤARCHY

Ťarchy nevyžiadané

Iné údaje

Iné údaje nevyžiadané



**VÝPIS Z KATASTRA NEHNUTEĽNOSTÍ**

Okres	:	104 Bratislava IV	Údaje aktuálne k :	01.08.2015
Obec	:	529 371 BA-m.č. DEVÍNSKA NOVÁ VES	Dátum vyhotovenia:	08.10.2015
Katastrálne územie:		810 649 Devínska Nová Ves	Čas vyhotovenia :	11:02:58

**VÝPIS Z LISTU VLASTNÍCTVA č. 2328 - čiastočný**

ČASŤ A: MAJETKOVÁ PODSTATA

PARCELY registra "C" evidované na katastrálnej mape nevyžiadané

**Stavby**

Súpisné číslo	Na parcele číslo	Druh stavby	Popis stavby	Druh chr.n.	Umiest. stavby
6126	2565/2	11	ZŠ I. Bukovčana 3		1
6109	2565/69	11	MŠ M. Marečka 16		1

Iné údaje:

Parcely 2565/2 a 2565/69 pod stavbami sú evidované na LV č. 2.

**\*\*\* Ostatné STAVBY nevyžiadané \*\*\***

Legenda:

Kód druhu stavby

11 - Budova pre školstvo, na vzdelávanie a výskum

Kód umiestnenia stavby

1 - Stavba postavané na zemskom povrchu

ČASŤ B: VLASTNÍCI A INÉ OPRÁVNENÉ OSOBY

Por. číslo	Priezvisko, meno (názov), rodné priezvisko, dátum narodenia, rodné číslo (IČO) a miesto trvalého pobytu (sídlo) vlastníka, spoluvlastnícky podiel
------------	---

Účastník právneho vzťahu: Vlastník

1	Mestská časť Bratislava - Devínska Nová Ves, Novoveská 17/A, Bratislava, PSČ 843 10, SR
---	---

IČO: 00603392

Spoluvlastnícky podiel: 1/1

Tituly nadobudnutia nevyžiadané

ČASŤ C: ŤARCHY

Ťarchy nevyžiadané

Iné údaje

Iné údaje nevyžiadané

**Protokol č. ....**

**o zverení nehnuteľného majetku hlavného mesta Slovenskej republiky Bratislavy a s ním súvisiacich práv a záväzkov do správy mestskej časti Bratislava–Devínska Nová Ves**

<b>VLASTNÍK:</b>	<b>Hlavné mesto Slovenskej republiky Bratislava</b> Primaciálne nám. č. 1, 814 99 Bratislava zastúpené primátorom JUDr. Ivom Nesrovnalom IČO: 603 481 ako odovzdávajúci
<b>SPRÁVCA:</b>	<b>Mestská časť Bratislava–Devínska Nová Ves</b> Novoveská 17/A, 843 10 Bratislava zastúpená starostom Milanom Jamborom IČO: 00603392 ako preberajúci

**Článok 1**

Predmetom zverenia majetku hlavného mesta Slovenskej republiky Bratislavy a s ním súvisiacich práv a záväzkov do správy mestskej časti Bratislava–Devínska Nová Ves sú pozemky v Bratislave, **katastrálne územie Devínska Nová Ves**, a to:

1) pozemky registra “C” KN sú zapísané na LV č. 2 vo vlastníctve hlavného mesta SR Bratislavy:

<b>parc. č.</b>	<b>druh pozemku</b>	<b>výmera v m<sup>2</sup></b>	<b>hodnota v €</b>
2565/1	zastavané plochy a nádvoria	11 155	
2565/2	zastavané plochy a nádvoria	4 117	
2565/42	zastavané plochy a nádvoria	650	
2565/43	zastavané plochy a nádvoria	3 449	
2565/69	zastavané plochy a nádvoria	1 942	
2565/70	zastavané plochy a nádvoria	5 337	
2565/311	zastavané plochy a nádvoria	311	

2) pozemky registra “E” KN sú zapísané na LV č. 4172 vo vlastníctve hlavného mesta SR Bratislavy:

599/1	ostatné plochy	5	
599/2	ostatné plochy	763	

**Článok 2**

Predmetné pozemky sa zverujú do správy mestskej časti Bratislava–Devínska Nová Ves za účelom zjednotenia ich správy a údržby pre predškolské a školské zariadenia a verejnú komunikáciu v časti chodníka ulice Pod Lipovým, s podmienkami:

1. Zverené pozemky nemôže mestská časť previesť do vlastníctva tretích osôb.
2. V prípade, ak mestská časť Bratislava–Devínska Nová Ves prestane pozemky využívať pre uvedené účely, je povinná predmet zverenia vrátiť do priamej správy hlavnému mestu SR Bratislave.

**Článok 3**

Zverenie pozemkov špecifikovaných v čl. 1, schválilo Mestské zastupiteľstvo hlavného mesta SR Bratislavy na svojom zasadnutí konanom dňa .....2015 uznesením č. ..../2015 s podmienkami:

1. Zverené pozemky nemôže mestská časť previesť do vlastníctva tretích osôb.

2. V prípade, ak mestská časť Bratislava–Devínska Nová Ves prestane pozemky využívať pre uvedené účely, je povinná predmet zverenia vrátiť do priamej správy hlavnému mestu SR Bratislave.

#### **Článok 4**

Predmet zverenia sa bezodplatne zveruje do správy Mestskej časti Bratislava–Devínska Nová Ves v súlade so zákonom č. 138/1991 Zb. o majetku obcí v znení neskorších predpisov a Štatútom hlavného mesta SR Bratislavy.

#### **Článok 5**

Mestská časť Bratislava–Devínska Nová Ves na základe tohto protokolu bude vykonávať správu pozemkov v zmysle Štatútu hlavného mesta Slovenskej republiky Bratislavy a platných predpisov tak, aby vlastníkov hlavnému mestu Slovenskej republiky Bratislave nevznikla žiadna škoda.

#### **Článok 6**

1) K fyzickému odovzdaniu predmetu zverenia nedôjde, nakoľko mestská časť Bratislava–Devínska Nová Ves stav predmetu zverenia pozná a v takomto ho preberá.

2) Odovzdávajúci prehlasuje, že na predmete zverenia neviaznu žiadne dlhy, bremená, ani iné právne povinnosti.

#### **Článok 7**

1) Tento protokol o zverení majetku sa povinne zverejňuje podľa § 5a zákona č. 211/2000 Z. z. o slobodnom prístupe k informáciám v znení neskorších predpisov.

2) Protokol nadobudne platnosť dňom jeho podpisu oboma stranami a účinnosť dňom nasledujúcim po dni jeho zverejnenia.

#### **Článok 8**

Protokol sa vyhotovuje v 9-ich rovnopisoch, s platnosťou originálu, z ktorých hlavné mesto SR Bratislava si ponechá 6 exemplárov a mestská časť Bratislava–Rača 3 exempláre.

#### **Článok 9**

Strany si protokol prečítali, porozumeli mu a nemajú proti jeho forme a obsahu žiadne námietky, čo potvrdzujú vlastnoručnými podpismi.

V Bratislave, dňa .....

V Bratislave, dňa .....

Odovzdávajúci:

**Za hlavné mesto SR Bratislavu**

Preberajúci:

**Za mestskú časť Bratislava–Devínska Nová Ves**

---

JUDr. Ivo Nesrovnal  
primátor

---

Milan Jambor  
starosta

**Výpis**  
**zo zasadnutia komisie finančnej stratégie a pre správu a podnikanie s majetkom mesta MsZ**  
**konaného dňa 23.11.2015**

---

**K bodu č. 24**

**Návrh na zverenie pozemkov v Bratislave, k.ú. Devínska Nová Ves, do správy mestskej časti Bratislava – Devínska Nová Ves, pod budovou detských jasí, materskej školy, základnej školy a pod komunikáciou**

**Návrh uznesenia:**

Komisia finančnej stratégie a pre správu a podnikanie s majetkom mesta MsZ po prerokovaní materiálu **odporúča MsZ schváliť** zverenie pozemkov v Bratislave, k.ú. Devínska Nová Ves, podľa článku 82 ods. 2 Štatútu hlavného mesta SR Bratislavy, do správy mestskej časti Bratislava–Devínska Nová Ves, za účelom scelenia ich správy a údržby, a to:

- 1) Pozemky registra "C" KN parc. č.
  - 2565/1 - zastavané plochy a nádvoria vo výmere 11 155 m<sup>2</sup>,
  - 2565/2 - zastavané plochy a nádvoria vo výmere 4 117 m<sup>2</sup>,
  - 2565/42 - zastavané plochy a nádvoria vo výmere 650 m<sup>2</sup>,
  - 2565/43 - zastavané plochy a nádvoria vo výmere 3 449 m<sup>2</sup>,
  - 2565/69 - zastavané plochy a nádvoria vo výmere 1 942 m<sup>2</sup>,
  - 2565/70 - zastavané plochy a nádvoria vo výmere 5 337 m<sup>2</sup>,
  - 2565/311 - zastavané plochy a nádvoria vo výmere 311 m<sup>2</sup>,
- 2) Pozemky registra „E“ KN parc. č.
  - 599/1 – ostatné plochy vo výmere 5 m<sup>2</sup>,
  - 599/2 - ostatné plochy vo výmere 763 m<sup>2</sup>,

s podmienkami:

1. Zverené pozemky nemôže mestská časť previesť do vlastníctva tretích osôb.
2. V prípade, ak mestská časť Bratislava–Devínska Nová Ves prestane pozemky využívať pre uvedené účely, je povinná predmet zverenia vrátiť do priamej správy hlavnému mestu SR Bratislave.

**Hlasovanie:**

prítomní: 9, za: 9, proti: 0, zdržal sa: 0

Za správnosť opisu : Ing. Henrieta Mičúchová, v.r.  
V Bratislave, 23.11.2015

**Návrh na zverenie pozemkov v Bratislave, k.ú. Devínska Nová Ves, do správy mestskej časti Bratislava – Devínska Nová Ves, pod budovou detských jasí, materskej školy, základnej školy a pod komunikáciou**

---

kód uzn.: 5.1

22.1

**Uznesenie č. 224/2015**

zo dňa 26. 11. 2015

Mestská rada po prerokovaní materiálu

**odporúča**

Mestskému zastupiteľstvu hlavného mesta SR Bratislavy

schváliť zverenie pozemkov v Bratislave, k.ú. Devínska Nová Ves, podľa článku 82 ods. 2 Štatútu hlavného mesta SR Bratislavy, do správy mestskej časti Bratislava–Devínska Nová Ves, za účelom scelenia ich správy a údržby, a to:

- 1) Pozemky registra „C“ KN parc. č.
  - 2565/1 - zastavané plochy a nádvoria vo výmere 11 155 m<sup>2</sup>,
  - 2565/2 - zastavané plochy a nádvoria vo výmere 4 117 m<sup>2</sup>,
  - 2565/42 - zastavané plochy a nádvoria vo výmere 650 m<sup>2</sup>,
  - 2565/43 - zastavané plochy a nádvoria vo výmere 3 449 m<sup>2</sup>,
  - 2565/69 - zastavané plochy a nádvoria vo výmere 1 942 m<sup>2</sup>,
  - 2565/70 - zastavané plochy a nádvoria vo výmere 5 337 m<sup>2</sup>,
  - 2565/311 - zastavané plochy a nádvoria vo výmere 311 m<sup>2</sup>,
- 2) Pozemky registra „E“ KN parc. č.
  - 599/1 – ostatné plochy vo výmere 5 m<sup>2</sup>,
  - 599/2 - ostatné plochy vo výmere 763 m<sup>2</sup>,

s podmienkami:

1. Zverené pozemky nemôže mestská časť Bratislava-Devínska Nová Ves previesť do vlastníctva tretích osôb.
2. V prípade, ak mestská časť Bratislava–Devínska Nová Ves prestane pozemky využívať pre uvedené účely, je povinná predmet zverenia vrátiť do priamej správy hlavnému mestu SR Bratislave.

- - -



